1024

01

HUGO ALBERTO RETAMALES JIMENEZ

BOLETA DE HONORARIOS ELECTRONICA

N ° 97

RUT: [redacted]

GIRO(S): OTRAS ACTIVIDADES DE SERVICIOS PERSONALES N.C.P.,

SERVICIOS VARIOS

[redacted]

Fecha: 28 de Noviembre de 2025

Señor(es): I MUNICIPALIDAD DE PADRE HURTADO
Domicilio: SAN ALBERTO HURTADO 3295, PADRE HURTADO

Rut: 69.261.400− 3

Por atención profesional:

HONORARIO MES DE NOVIEMBRE 2025	721.307
Total Honorarios: $:	721.307
14.50 % Impto. Retenido:	104.590
Total:	616.717

Fecha / Hora Emisión: 21/11/2025 10:13

0792894900097C61884B

Res. Ex. N° 83 de 30/08/2004

Verifique este documento en www.sii.cl

El contribuyente receptor de esta boleta debe retener el porcentaje definido.

11202511211013

Fecha / Hora Impresión: 21/11/2025 10:13

[redacted]

02

INFORME DE MANTENCION DE AREAS COMUNES, DE LOS JARDINES INFANTILES DE PADRE HURTADO.

Durante la visita del Mes de Noviembre 2025, Don Hugo Retamales realizó:

JARDIN INFANTIL RAIMAPU :

*MANTENCION, LIMPIEZA Y ORDEN DEL HUERTO.

*DEZMALEZADO INTERIOR Y EXTERIOR.

*CORTE DE PASTO INTERIOR EXTERIOR.

*CORTE DE ARBOLES.

JARDIN INFANTIL LOS CHIQUITINES:

*DESMALEZADO DE ARBOLES Y ARBUSTOS PARA DESPEJAR SECTOR COCINA.

*INSTALACION DE LATON EN PUERTA DE SERVICIO.

*ARREGLO DE TAZA Y CADENA DE BAÑO.

*ARREGLO DE CHAPAS DE SEGURIDAD PUERTA DE SALA CUNA.

*INSTALACION DE FIERRO PARA ASEGURAR VENTANAS DEL TODO EL JARDIN INFANTIL.

*INTALACION DE PESTILLOS DE LOS CLOSET.

03

JARDIN INFANTIL CRISTAL CHILE:

*LIMPIEZA DE PATIO CENTRAL.

*CORTE DE RAMAS DE ARBOLES.

*CORTE DE PASTO

*MANTENCION DE HUERTO.

JARDIN INFANTIL PARQUE EL SOL:

*MANTENCIÓN DE ESPACIOS INTERIORES Y EXTERIORES.

*CORTE DE PASTO INTERIOR Y EXTERIOR.

*CORTE DE MALEZAS DEL HUERTO.

*CAMBIO DE TUBOS FLUORECENTES.

*LAVADO DE MURRALLAS EXTEROR DEL JARDIN INFANTIL.

*BARRIDO DE HOJAS PATIO CENTRAL.

HUGO RETAMALES JIMENEZ

[redacted]

04

CERTIFICADO DE CONFORMIDAD

[redacted]

DAEM

VERONICA ARAVENA RAMIREZ, *Directora de la Sala Cuna Jardín Infantil Parque el Sol, certifica que los servicios prestados, durante el mes de Noviembre del 2025, por el MAESTRO JARDINERO,* ***HUGO RETAMALES JIMENEZ****, son de mi plena satisfacción y conformidad.*

Se extiende el presente, para los fines que estime conveniente.

Padre Hurtado, Noviembre 2025.

05

CERTIFICADO DE CONFORMIDAD

PAULINA MONTOYA ALVAREZ, Directora sala cuna jardín infantil Chiquitines, certifica que los servicios prestados, durante el mes de noviembre 2025 por el **maestro jardinero y de reparaciones menores Don Hugo Retamales Jiménez**, son de mi plena satisfacción y conformidad

Se extiende el presente, para los fines que estime conveniente

[redacted]

PAULINA
DIRECTORA SALA CUNA [redacted] QUITINES.

Padre Hurtado, noviembre 2025

MUNICIPALIDAD PADRE HURTADO Somos Todos

DIRECCIÓN EDUCACIÓN

Raimapu

Cód JUNJI 13604008

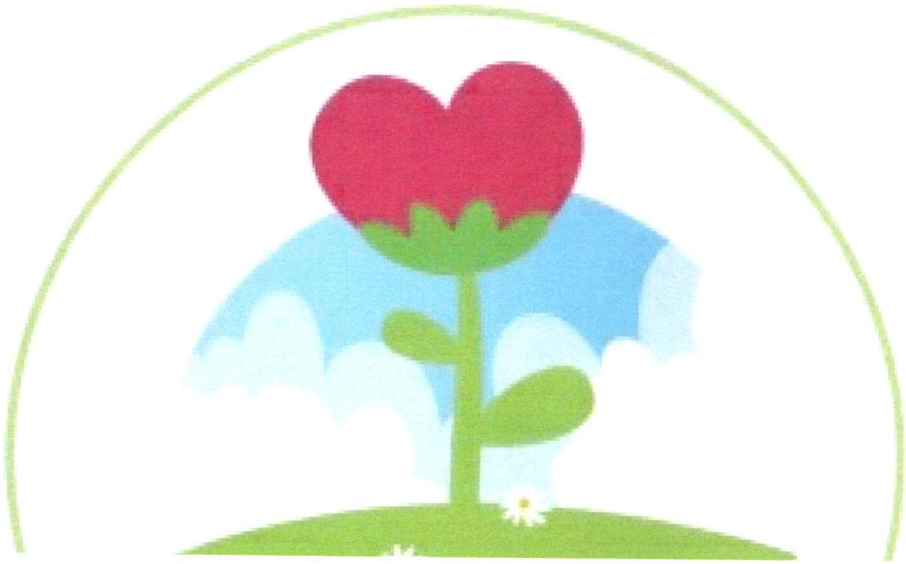

CERTIFICADO

[redacted]

CAROLINA ECHEVERRÍA HERMOSILLA, directora de Sala Cuna Jardín Infantil **RAIMAPU**, certifico que los servicios prestados en el mes de noviembre por Hugo Retamales J., quien cumple labores de maestro de reparaciones menores y jardinero en el establecimiento son de conformidad.

Se extiende el presente certificado para los fines que se estime conveniente

IGNACIO CARRERA PINTO #669
985086112

(07)

CERTIFICADO DE CONFORMIDAD

***Tanya Alarcón Escanilla**, Directora Sala Cuna Jardín Infantil "Cristal Chile" CERTIFICA, la conformidad del servicio prestado por la Sr. **Hugo Retamal Jiménez**, Jardinero y Maestro de Reparaciones Menores, durante el mes de noviembre 2025 del año en curso.*

Se extiende el presente certificado para fines convenientes.

Atentamente a Ud.,

[redacted]

TANYA ALARCON ESCANILLA
DIRECTORA SALA CUNA JARDIN INFANTIL
"CRISTAL CHILE"

Padre Hurtado, noviembre, 2025