1076

DAVID FERNANDO CERDA CACERES

BOLETA DE HONORARIOS ELECTRONICA

N ° 64

[redacted]

RUT: [redacted]

GIRO(S): OTRAS ACTIVIDADES DE SERVICIOS PERSONALES N.C.P.,

VIGILANTE NOCTURNO

[redacted]

a: 28 de Noviembre de 2025

Señor(es): I MUNICIPALIDAD DE PADRE HURTADO **Rut:** 69.261.400- 3

Domicilio: CAMINO SAN ALBERTO HURTADO 3295, PADRE HURTADO

Por atención profesional:

PRESTACIONES MES NOVIEMBRE	685.588
Total Honorarios: $:	685.588
14.5 % Impto. Retenido:	99.410
Total:	586.178

Fecha / Hora Emisión: 21/11/2025 13:36

1710865000064331C704

Res. Ex. N° 83 de 30/08/2004

Verifique este documento en www.sii.cl

El contribuyente receptor de esta boleta debe retener el porcentaje definido.

11202511211337

Fecha / Hora Impresión: 21/11/2025 13:37

[redacted]

INFORME DE GESTION
NOVIEMBRE 2025

DE: DAVID CERDA CACERES

MAT: CERTIFICA LO QUE INDICA

Padre Hurtado, noviembre, 2025

De acuerdo a la gestión encargada, mediante contrato a honorario suscrito con la Municipalidad de Padre Hurtado, certifico que, durante el mes de noviembre, realice las siguientes tareas, COMO RONDIN de la sala cuna y jardín Infantil Raimapu

[redacted]

David Cerda Cáceres

Rut: [redacted]

Actividades turno

VIGILANTE NOCTURNO
Colegio Raimapu Padre Hurtado

03

Informe de **Actividades** Vigilancia Nocturna:

A continuación, presento un resumen de las labores realizadas durante mi turno de vigilancia nocturna en el establecimiento Raimapu Padre Hurtado

Actividades del turno de vigilancia	Días Correspondiente al mes de NOVIEMBRE del 2025
	1 2 3 4 5 6 7 8 9 10 11 12 13 14 15 16 17 18 19 20 21 22 23 24 25 26 27 28 29 30
Revisión de puertas, ventanas y pasillos	
Ronda perimetral con punto de control	
Ronda pasillos, costado interno	
Vigilancia en entrada principal	
Ronda en conjunto con seguridad pública	
Apoyo en la gestión de jardinería	
Ultima ronda de salida, establecimiento	



Simbología: Actividad realizada : ☐

Actividad no realizada : ☐

Se Agregan rondas de revisión de protecciones ventanas semanal

Además de estas actividades, se brinda apoyo adicional en actividades requeridas por la dirección y colaborar en el desarrollo y bienestar del colegio.

Agradezco la confianza depositada en mi labor como guardia de seguridad y me comprometo a seguir desempeñando mis funciones con diligencia y atención para garantizar la seguridad y tranquilidad de la comunidad educativa del Colegio Raimapu Padre Hurtado.

Quedo a su disposición para cualquier consulta o solicitud adicional.

Atentamente,

David Fernando Cerda Cáceres

Guardia de seguridad del Colegio Raimapu Padre Hurtado

MUNICIPALIDAD PADRE HURTADO Somos Todos

DIRECCIÓN EDUCACIÓN

Raimapu

Cód JUNJI 13604008

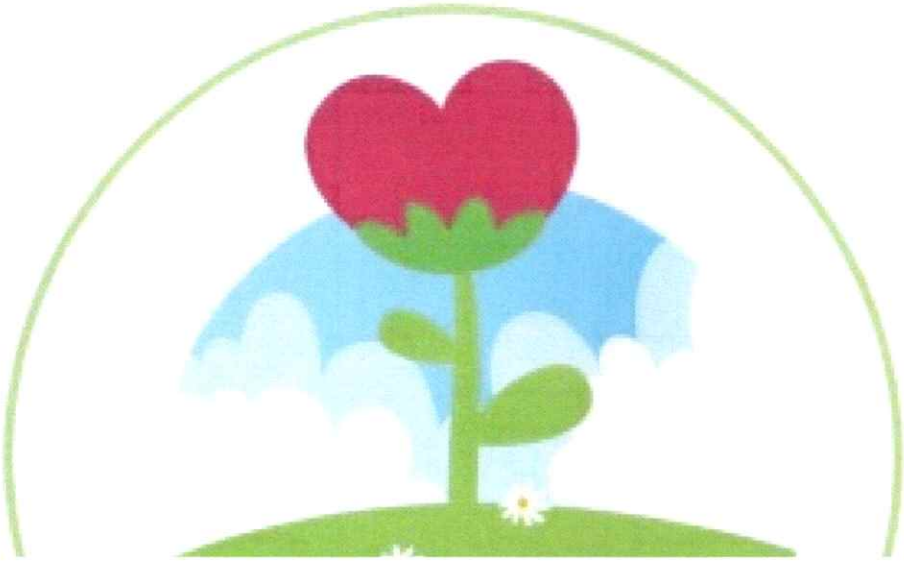

CERTIFICADO

[redacted]

CAROLINA ECHEVERRÍA HERMOSILLA, directora de Sala Cuna Jardín Infantil **RAIMAPU**, certifico que los servicios prestados en el mes de noviembre por David Cerda quien cumple labores como RONDÍN en el establecimiento, son de mi plena satisfacción y conformidad.

Se extiende el presente certificado para los fines que se estime conveniente

IGANCIO CARRERA PINTO #669
985086112