PEDRO PABLO HIDALGO LARA

BOLETA DE HONORARIOS ELECTRONICA

N ° 30

RUT: [redacted]

GIRO(S): SERVICIOS DE SEGURIDAD PRIVADA PRESTADOS POR INDEPENDIENTES, OTRAS ACTIVIDADES DE SERVICIOS PERSONALES N.C.P.,

[redacted]

Fecha: 31 de Marzo de 2025

Señor(es): I MUNICIPALIDAD DE PADRE HURTADO
Domicilio: CAMINO SAN ALBERTO HURTADO 3295, PADRE HURTADO

Rut: 69.261.400- 3

Por atención profesional:

HONORARIO MES DE MARZO	685.588
Total Honorarios $:	685.588
14.50 % Impto. Retenido:	99.410
Total:	586.178

Fecha / Hora Emisión: 25/03/2025 12:59

1123100400030A466D52

Res. Ex. N° 83 de 30/08/2004

Verifique este documento en www.sii.cl

El contribuyente receptor de esta boleta debe retener el porcentaje definido.

11202503251259

Fecha / Hora Impresión: 25/03/2025 12:59

[redacted]

Paso 3 de 3

Número de transacción: 29587227551

2

Sr. Contribuyente:

PEDRO PABLO HIDALGO LARA
Rut [redacted]

Hoy 25/03/2025, se ha anulado exitosamente la boleta de honorarios electrónica N° 29 emitida a l **MUNICIPALIDAD DE PADRE HURTADO** Rut **69.261.400-3.**

Imprimir

3)

INFORME MENSUAL MES DE MARZO 2025

Yo Pedro Pablo Hidalgo Lara informo que durante el mes de Marzo desarrolle distintas actividades durante mí jornada laborar como rondín de Sala cuna jardín infantil los Chiquitines que pasó a detallar a continuación:

Redacción de libro de actas diario comunicando a través de él las novedades de las jornadas.

Rondas perimetrales cada una hora veinte minutos por todo el jardín, recorriendo patio central, patio trasero de la sala cuna y patio costado niveles medio.

Recepcionar el pan del desayuno de los niños que llega aproximadamente entre las 6 y 7 am.

Revisión completa al llegar de todas las puertas y ventanas de las salas y oficinas, chequeando que estas estén correctamente cerradas y de no ser así se informa de inmediato.

Recibimiento de vigilancia externa, seguridad pública municipal ocasionalmente, quienes verifican que todo este sin novedades durante la jornada.

[redacted]

Pedro Pablo hidalgo Lara

Padre Hurtado 03 Marzo 2025
Servicio Seguridad "Guardia"
Pedro Hidalgo Lara
01
[illegible] Recibo servicio todo OK
Ronda Perimetral S/N
02
00[illegible] Ronda Perimetral S/N
03
02[15] Ronda Perimetral S/N
04
02[15] Ronda. Seguridad Publica
Sr. Ivan Rios S/N
05
04[15] Ronda Perimetral S/N
06
05[00] Ronda Perimetral S/N
07
06[50] Ronda Perimetral S/N
08
07[00] Termino del servicio conforme
a novedades antes mencionadas
todo OK

66-55 Pedro Hidalgo

LAIME HUMADO 04 MARZO 2025
SERVICIO SEGURIDAD Y GUARDIA
PEDRO HIDALGO LARA

01

22:00 RECIBO SERVICIO CON NOVEDADES
LUZ ENCENDIDA. CONTENEDOR
VENTANA ABIERTA. BAÑO DETRAS
OFICINA DIRECTORA. N.P.I.P.

02

00:15 RONDA PERIMETRAL S/N

03

01:33 RONDA. SEGURIDAD PUBLICA
MOVIL 70. SR. SERGIO OLIVOS S/N

04

02:18 RONDA PERIMETRAL S/N

05

04:27 RONDA PERIMETRAL S/N

06

05:51 RONDA PERIMETRAL S/N

07

07:00 TERMINO DEL SERVICIO CONFORME
A NOVEDADES ANTES MENCIONADAS

06:55 PEDRO HIDALGO

LAIME HUMADO 05 MARZO 2025
SERVICIO SEGURIDAD Y GUARDIA
PEDRO HIDALGO LARA

01

22:00 RECIBO SERVICIO TODO OK
RONDA PERIMETRAL S/N

02

00:20 RONDA PERIMETRAL S/N

03

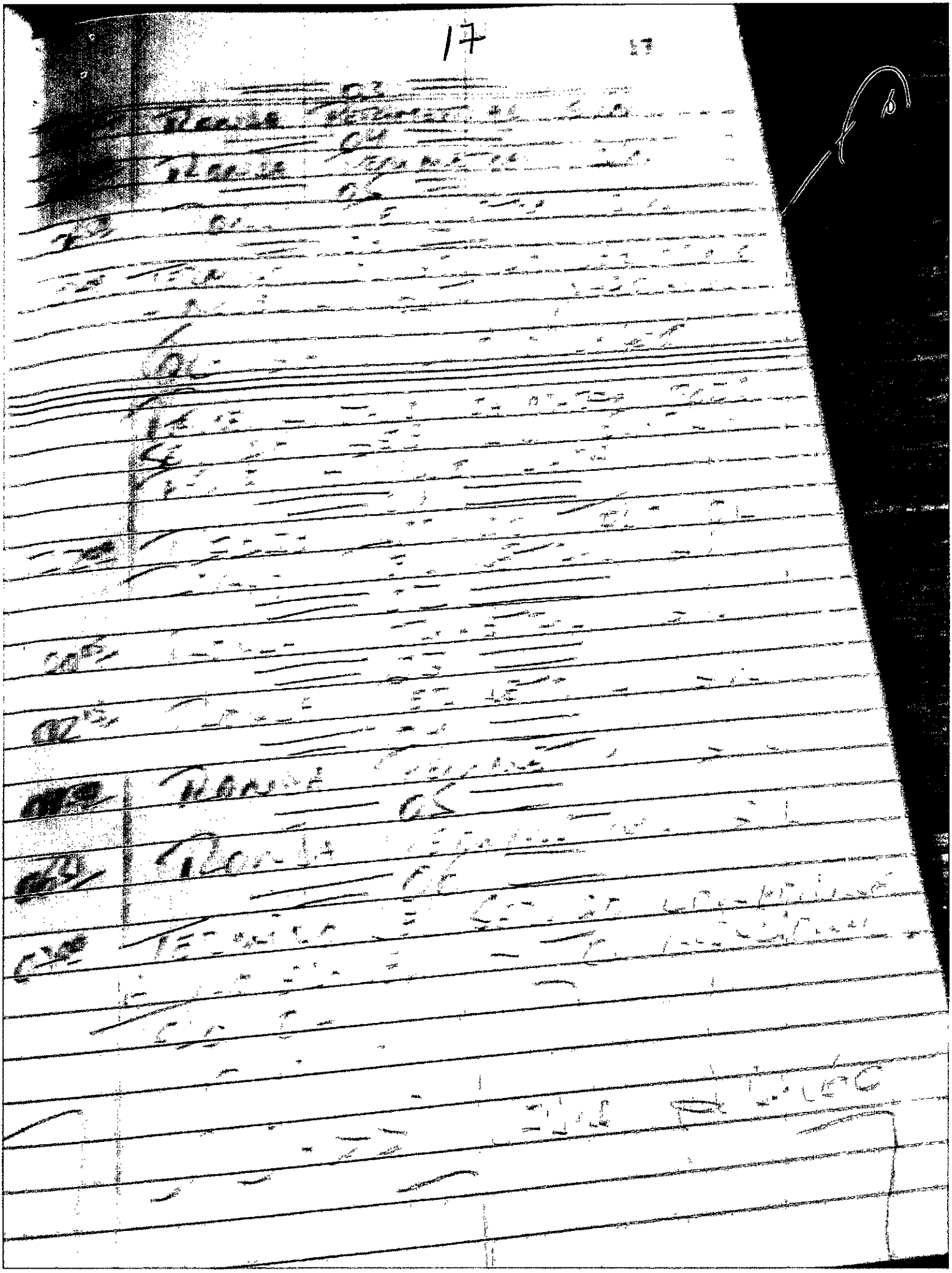

48

RADIO HUMANO 07 MARZO
SERVICIO SEGURIDAD "GUARDIA"
PEDRO HIDALGO LARA.

01

2200 RECIBO SERVICIO TODO OK
RONDA PERIMETRAL S/N

02

0013 RONDA PERIMETRAL S/N

02

0217 RONDA PERIMETRAL S/N

04

0350 RONDA PERIMETRAL S/N

05

0500 RONDA PERIMETRAL S/N

06

0650 RONDA PERIMETRAL S/N

07

0700 TERMINO DEL SERVICIO CONFORME
A NOVEDADES ANTES MENCIONADAS
TODO OK

PEDRO HIDALGO

RADIO HUMANO 10 MARZO 2025
SERVICIO SEGURIDAD "GUARDIA"
PEDRO HIDALGO LARA

01

2200 RECIBO SERVICIO TODO OK
RONDA PERIMETRAL S/N

02

0020 RONDA PERIMETRAL S/N

03

0210 RONDA PERIMETRAL S/N

04

04
Ronda Perimetral S/N
05
Ronda Perimetral S/N
06
[illegible]

[illegible]

[illegible]

[illegible]

[illegible]

00 05 Ronda Perimetral S/N
05
02 21 Ronda Perimetral S/N
04
03 45 Ronda Perimetral S/N
05
04 35 Ronda Perimetral S/N
06
06 51 Ronda Perimetral S/N
07
07 00 Termino del Servicio Conforme a Novedades Antes Mencionadas
Tomo 06

[illegible]

20

PARTE HUMADO 12 MARZO 20
SERVICIO SEGURIDAD = GUARDIA
PEDRO HIDALGO LARA.

01

22:00 RECIBO SERVICIO TODO OK
RONDA PERIMETRAL S/N

02

00:05 RONDA PERIMETRAL S/N

03

02:10 RONDA PERIMETRAL S/N

04

03:21 RONDA PERIMETRAL S/N

05

04:40 RONDA PERIMETRAL S/N

06

06:51 RONDA PERIMETRAL S/N

07

07:00 TERMINO DEL SERVICIO CONFORME
A NOVEDADES ANTES MENCIONADAS
TODO OK

06.55 PEDRO HIDALGO

PARTE HUMADO 13 MARZO 2025
SERVICIO SEGURIDAD = GUARDIA
PEDRO HIDALGO LARA

01

22:00 RECIBO SERVICIO TODO OK
RONDA PERIMETRAL S/N

02

00:10 RONDA PERIMETRAL S/N

03

02:16 RONDA PERIMETRAL S/N

04

03:35 RONDA PERIMETRAL S/N

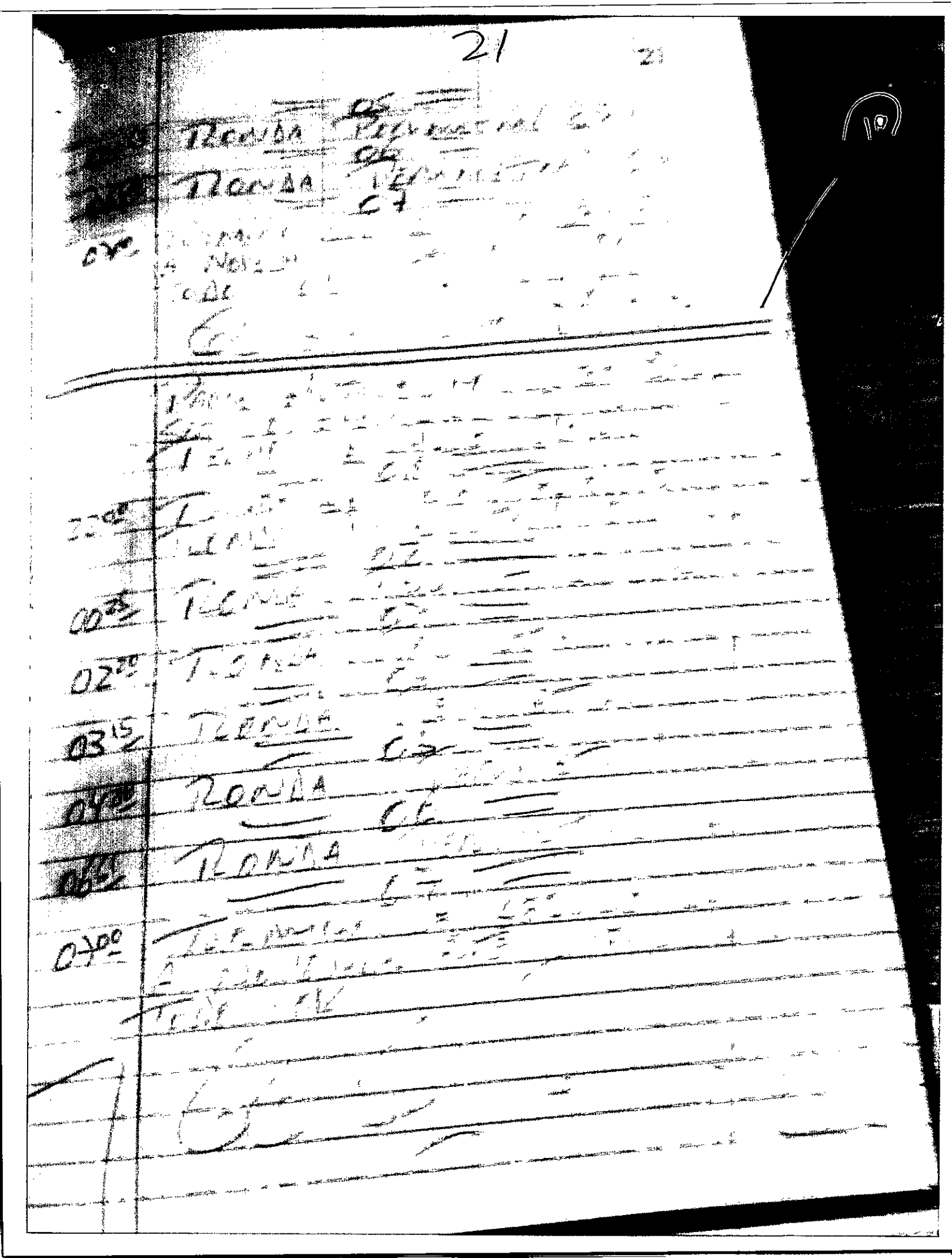

22

22 [illegible] 17 MARZO 2025
SERVICIO SEGURIDAD "GUARDIA"
PEDRO HIDALGO LARA
01
22:00 RECIBO SERVICIO TODO OK
RONDA PERIMETRAL S/N
02
00:00 RONDA PERIMETRAL S/N
03
00:00 RONDA PERIMETRAL S/N
04
03:00 RONDA PERIMETRAL S/N
05
04:00 RONDA PERIMETRAL S/N
06
[illegible] RONDA PERIMETRAL S/N
07
07:00 TERMINO DEL SERVICIO CONFORME A NOVEDADES ANTES MENCIONADAS TODO OK
06:55 PEDRO HIDALGO

PADRE HURTADO 18 MARZO 2025
SERVICIO SEGURIDAD "GUARDIA"
PEDRO HIDALGO LARA
01
22:00 RECIBO SERVICIO TODO OK
RONDA PERIMETRAL S/N
02
00:00 RONDA PERIMETRAL S/N
03
02:00 RONDA PERIMETRAL S/N
04
03:30 RONDA PERIMETRAL S/N

(11)
04:33
06:00
07:00
22
00
0
0
0
0
0

0455 [illegible]

0655 [illegible]

[illegible]

[illegible]

[