

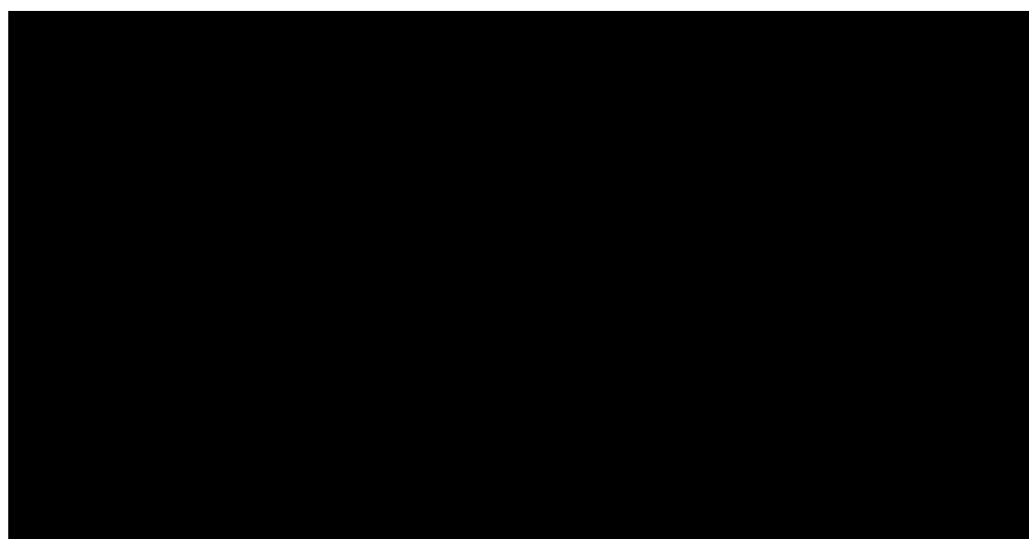

INFORME MENSUAL MES ABRIL 2026

COMETIDO:

A través del programa Recuperación de Espacios comunitarios del prestador Sr. Nicolás Maureira Martínez, se dispone a desarrollar el cometido de Reposición de señaléticas viales: Elaboración de base de datos de señales verticales de tránsito faltantes o ilegibles en las calles, avenidas y pasajes. La base de datos debe contener dirección donde se encuentra emplazada la señalética, estado y fotografía del antes y después de la instalación o cambio, cumplimiento de normativa de tránsito y orientación clara para los conductores y peatones.



Nomenclatura:

N°: Numeración del trabajo

OI: Orden de ingreso

FI: Folio interno

M: Memorándum

D: Día

M: Mes

F.E.: Fecha de ejecución

S.V.: Señal Vertical

ABRIL

N°	OI	FI	M	F.E				Dirección	#	Acera	Orientación	Descripción	S.V		Tipo de S.V	Código	Nombre placa
				D	D	M	A						PO	PL			
1	-	-	-	Mie	1	4	26	[REDACTED]	2455	Oriente	Instalación de S.V	1	1	Reglamentaria	[REDACTED]	No ingresar	
2	-	-	-	Mie	1	4	26	[REDACTED]	250	Oriente	Instalación de S.V	1	1	Reglamentaria	[REDACTED]	No estacionar	
3	334	500 del 12/02/2026	92 del 16/02/2026	Mar	2	4	26	[REDACTED]	s/n	Poniente / Oriente	Instalación de S.V	1	1	Advertencia	[REDACTED]	Niños jugando	
4	334	500 del 12/02/2026	92 del 16/02/2026	Mar	2	4	26	[REDACTED]	s/n	Nor Poniente	Instalación de S.V	1	1	Advertencia	[REDACTED]	Niños jugando	
5	334	500 del 12/02/2026	92 del 16/02/2026	Mar	2	4	26	[REDACTED]	2723	Norte	Instalación de S.V	1	1	Reglamentaria	[REDACTED]	Velocidad máxima	
6	334	500 del 12/02/2026	92 del 16/02/2026	Mar	2	4	26	[REDACTED]	s/n	Sur Poniente	Instalación de S.V	1	1	Reglamentaria	[REDACTED]	Pare	
7	-	-	-	Vie	17	4	26	[REDACTED]	s/n	Nor Poniente	Cambio	1	0	Reglamentaria	[REDACTED]	Pare	
8	2159	3650 del 24/11/2505	500 del 05/12/2025	Vie	17	4	26	[REDACTED]	s/n	Sur Poniente	Cambio	1	0	Reglamentaria	[REDACTED]	Pare	
9	-	-	-	Vie	17	4	26	[REDACTED]	s/n	Nor Poniente	Cambio	1	0	Reglamentaria	[REDACTED]	Pare	
10	-	-	-	Vie	17	4	26	[REDACTED]	s/n	Nor Poniente	Cambio	1	0	Reglamentaria	[REDACTED]	Pare	
11	-	-	-	Vie	17	4	26	[REDACTED]	331	Norte	Cambio	1	0	Advertencia	[REDACTED]	Zona escuela	
12	-	-	-	Vie	17	4	26	[REDACTED]	129	Poniente	Cambio	1	0	Advertencia	[REDACTED]	Zona escuela	
13	-	-	-	Vie	17	4	26	[REDACTED]	s/n	Nor Poniente	Cambio	1	0	Reglamentaria	[REDACTED]	Pare	

Registros fotográficos:

1. Las Higueras #2455, acera oriente:

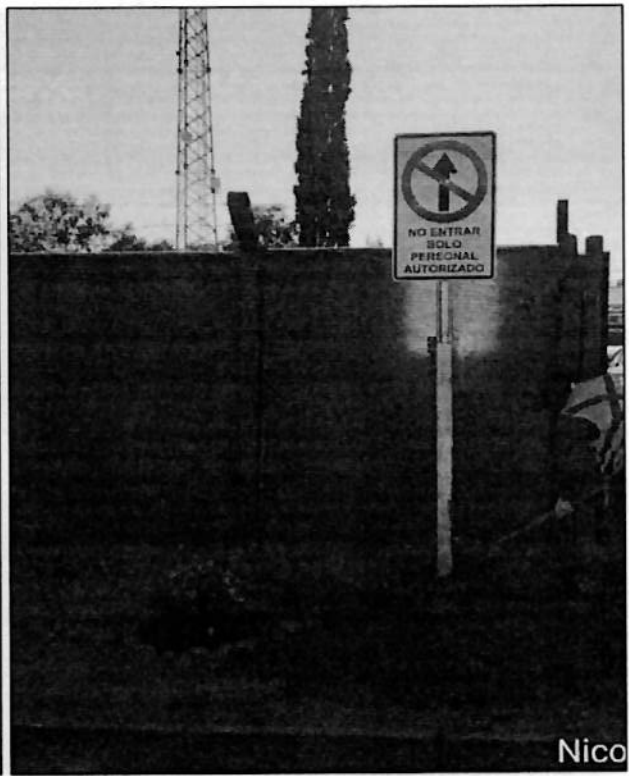

2. El Parronal #250, acera oriente.

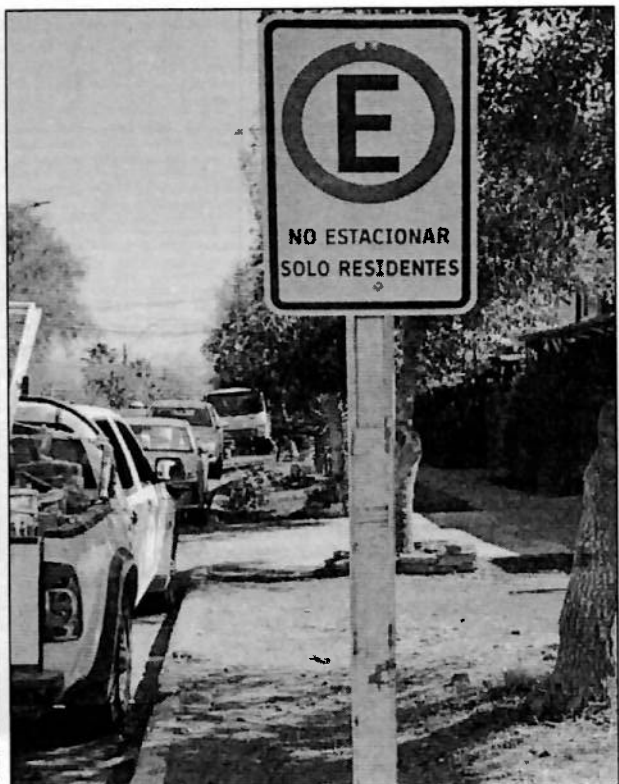

OK

3. Los Metodistas & El Coigue, acera sur oriente.



4. Los Metodistas & Pasaje El Pellín, acera nor poniente.



5. Los Metodistas #2723, acera norte.



6. Los Metodistas & Av. San Ignacio, acera sur poniente.

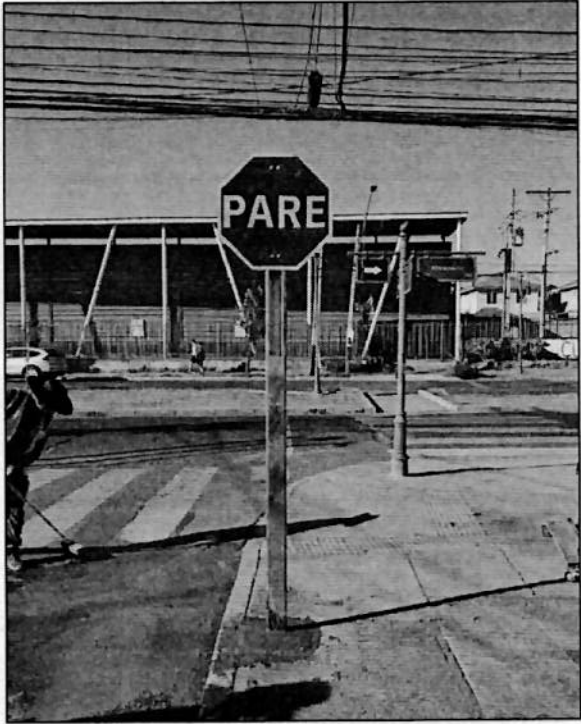

7. José Joaquín Prieto & Rodolfo Jaramillo, acera nor poniente.



8. Rodolfo Jaramillo & Av. Santa Leonor, acera sur poniente.



9. Gabriela Mistral & Augusto D'halmar, acera nor poniente



10. Gabriela Mistral & Mariano Latorre, acera nor poniente.

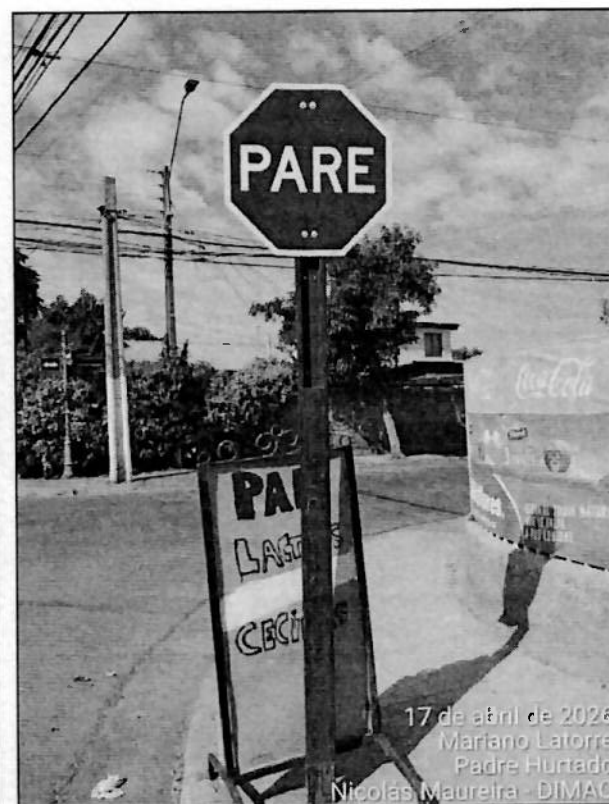

11. Primera Transversal #331, acera norte.



12. Segunda avenida #129, acera poniente.



13. Bajos de Santa Cruz & El Muelle, acera nor oriente.

