

INFORME MES DE JUNIO 2025

Durante el mes de JUNIO se trabajó en el cometido "**Reductores de velocidad: Creación de base de datos de reductores de velocidad, el cual debe contar número de resalto por calles y avenidas, ubicación donde se ubican, estado de conservación, a fin de realizar la reparación y cambio según corresponda, sector oriente de la comuna**"

El Catastro fue realizado en la **Villa Miguel Arteche 1 y 2** cuenta con la cantidad total de 17 Reductores de velocidad que está emplazados en la siguiente calle:

Villa Miguel Arteche 1

- Calle Parque Rapa Nui con Psje Parque Laguna del Laja
- Calle Parque Rapa Nui con Psje Llanos de Challe
- Psje Parque Llullaillaco
- Psje Parque Fray Jorge
- Psje Parque Pan de Azucar

Villa Miguel Arteche 2

- Calle Parque Lauca
- Calle Parque Villarrica
- Psje Parque Isluga
- Psje Salar del Huasco
- Calle Parque Morro Moreno
- Calle Parque Nahuelbuta

De acuerdo a lo anterior, adjunto set fotográfico de reductores de Velocidad de la villa antes señalada. **Cabe señalar que la totalidad de los resaltos se encuentran en buen estado con sus pernos de anclaje en buenas condiciones al igual que su estructura, solo falta aplicar la pintura correspondiente.**

Padre Hurtado, JUNIO 2025

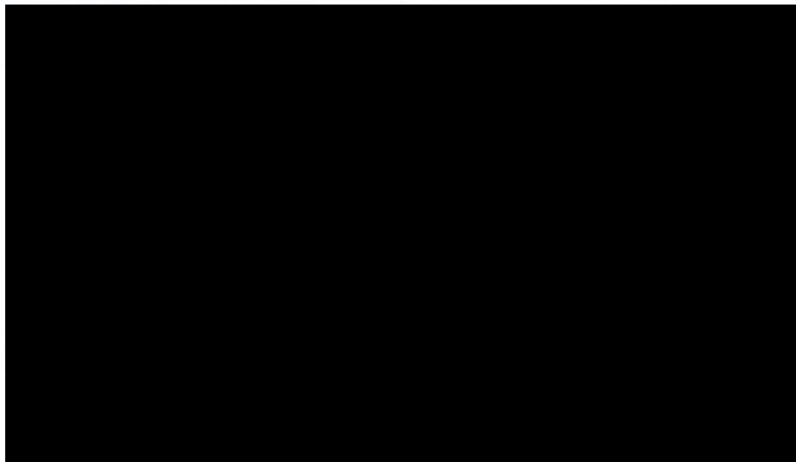

REDUCTORES DE VELOCIDAD
VILLA MIGUEL ARTECHE 1 Y 2

JUNIO	
DIRECCIÓN	CANTIDAD RESALTOS
Calle Parque Rapa Nui con Psje Parque Laguna del Laja	1
Calle Parque Rapa Nui con Psje Llanos de Challe	1
Psje Parque Llullaillaco	2
Psje Fray Jorge	3
Psje Pan de Azucar	3
TOTAL RESALTOS VILLA MIGUEL ARTECHE 1	10

DIRECCIÓN	CANTIDAD RESALTOS
Calle Parque Lauca	1
Calle Parque Villarrica	1
Psje Parque Isluga	1
Psje Salar de Huasco	1
Calle Parque Morro Moreno	2
Calle Nahuelbuta	1
TOTAL RESALTOS VILLA MIGUEL ARTECHE 2	7

Calle Parque Rapa-Nui c/ Pje. Parque laguna del laja (Villa miguel arteche 1)

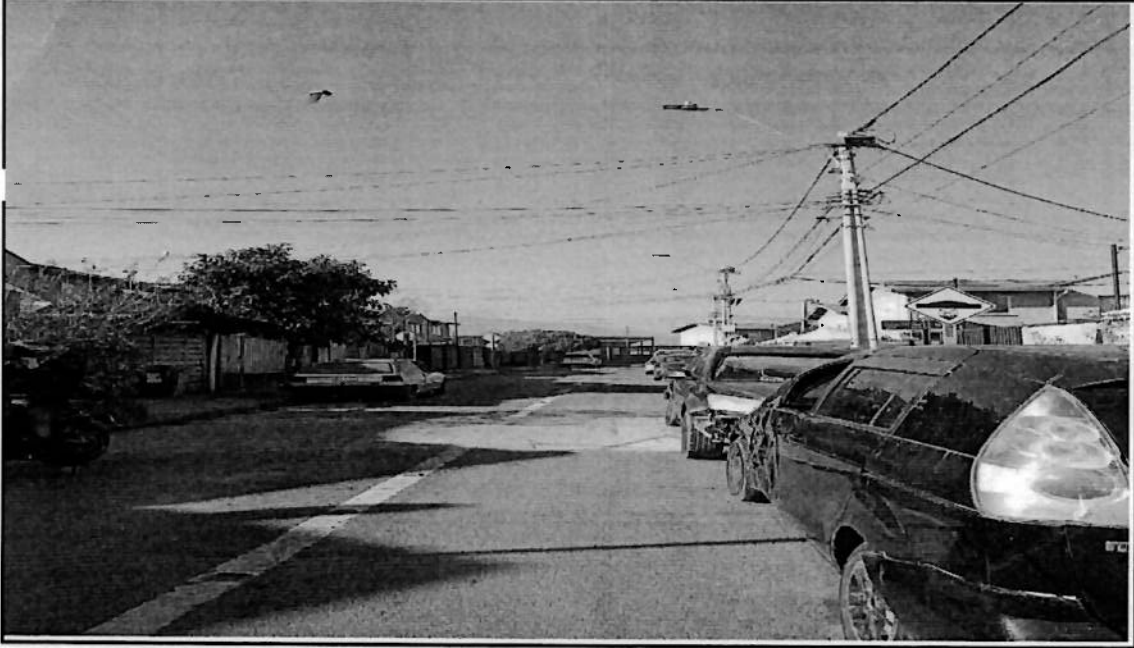

Calle Parque Rapa-nui c/ Llanos de challe (frente 1605)(Villa miguel arteche 1)



Pasaje Parque Llullaillaco (Villa miguel arteche 1)



Pje. Parque Fray Jorge (Frontis 1240/1255/1222)

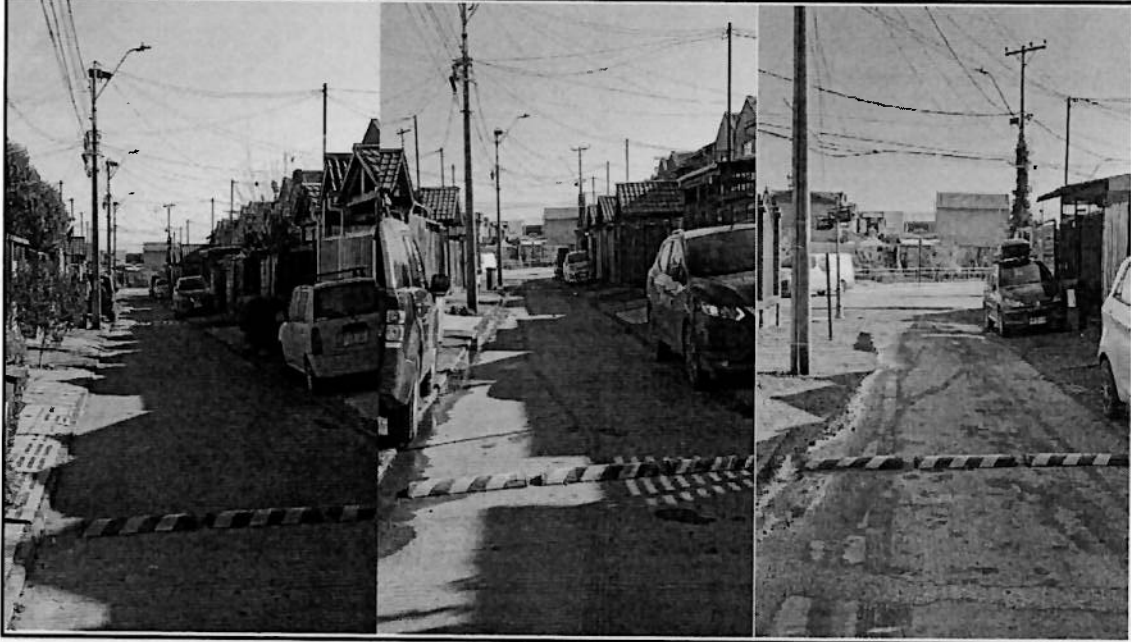

Pje.Parque Pan de azucar

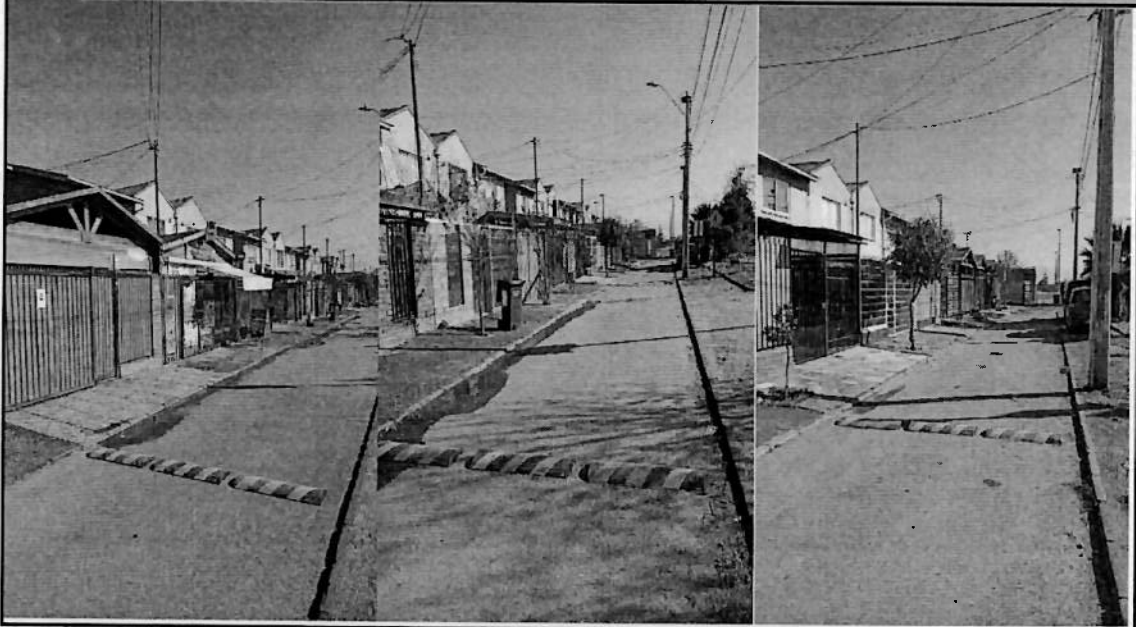

Calle Parque Lauca (Villa Miguel Arteché 2)



Calle Parque Villarrica



Pje. Parque Isluga (Frontis 1589)

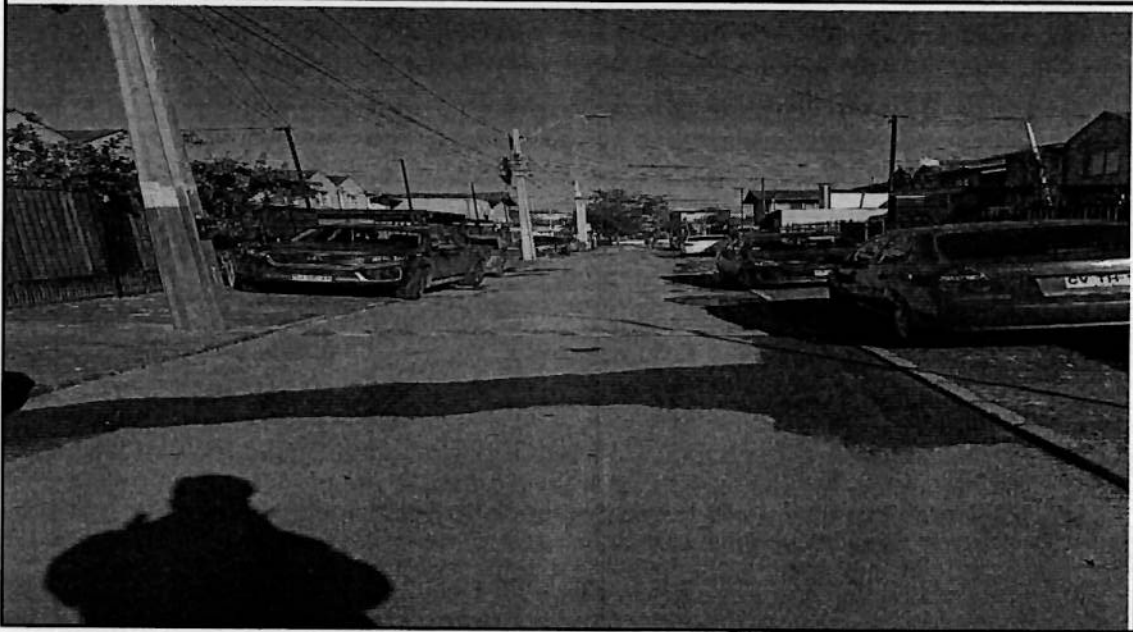

Pje. Salasar del Huasco (Frontis 1604)

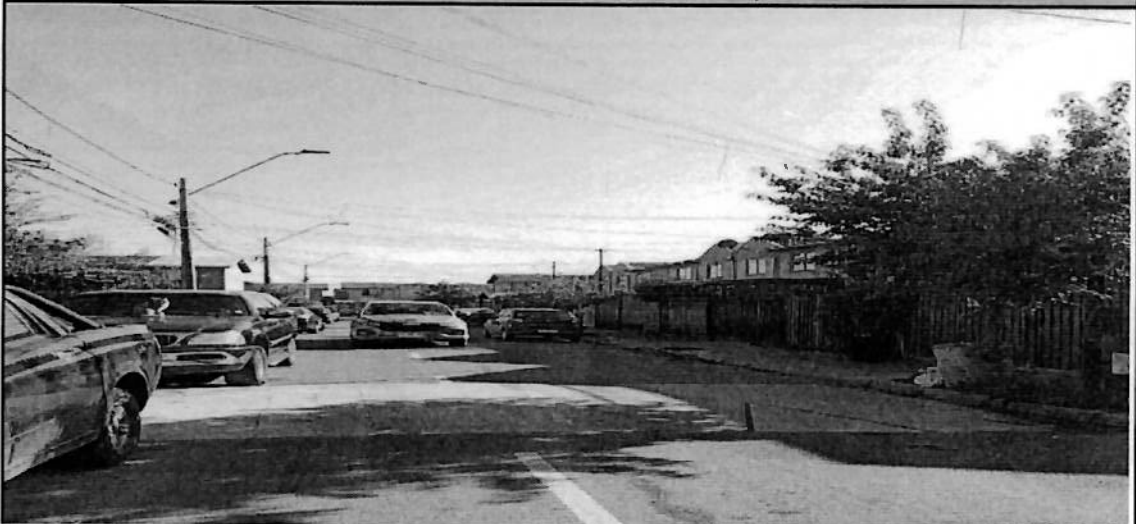

Calle Parque Morro Moreno

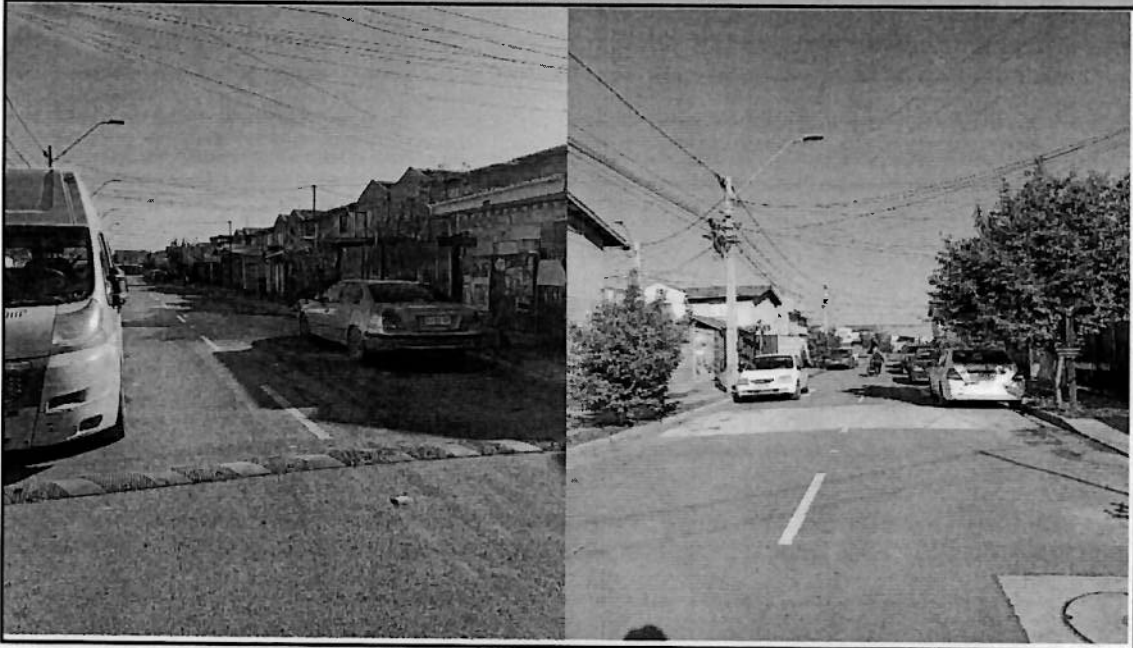

Calle Parque Nahuelbuta

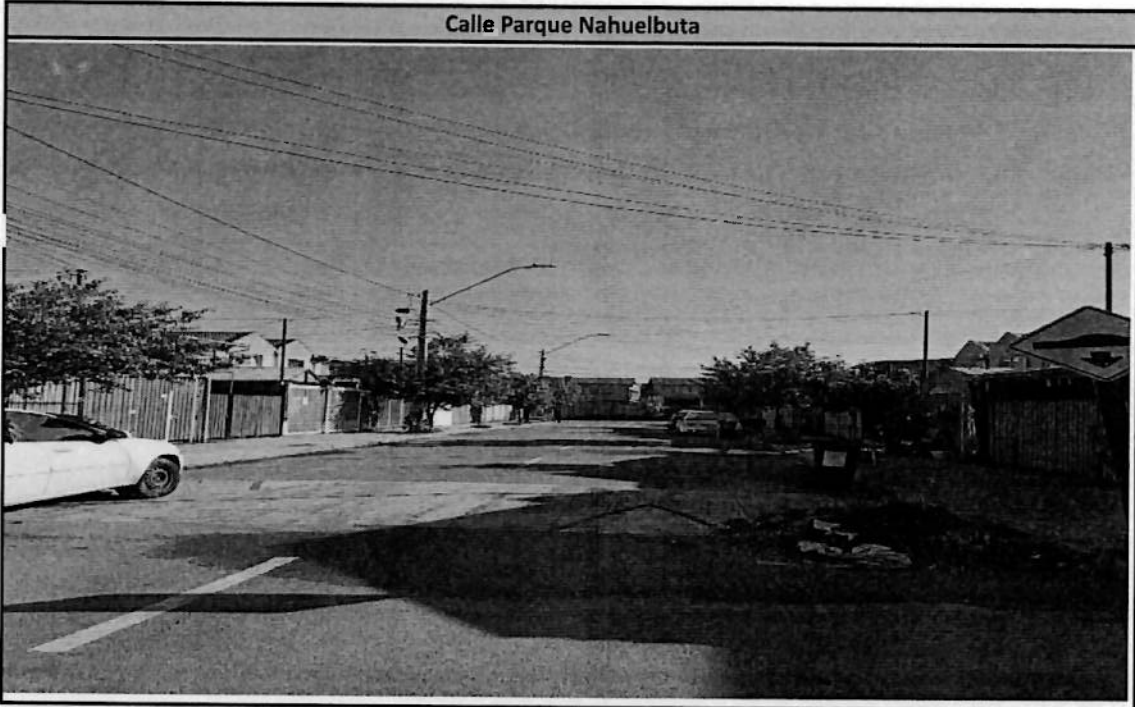

INFORME FINAL 2025

Durante la ejecución del contrato y del cometido asignado Reductores de velocidad: Creación de base de datos de reductores de velocidad, el cual debe contar número de resalto por calles y avenidas, ubicación donde se ubican, estado de conservación, a fin de realizar la reparación y cambio según corresponda, sector oriente de la comuna". **Se realizaron las reparaciones en las siguientes villas:**

ENERO

DIRECCIÓN	CANTIDAD RESALTOS
PSJE PEUMO FRENTE AL N° 973	1
CALLE EL ROBLE FRENTE AL N° 2574	1
PSJE EL CANELO FRENTE AL N° 977	1
PSJE EL CANELO FRENTE AL N° 9	1

TOTAL RESALTOS VILLA PADRE HURTADO II

4

DIRECCIÓN	CANTIDAD RESALTOS
CALLE LOS NOGALES - SAN IGNACIO	1
CALLE LOS NOGALES FRENTE AL N° 3230	1
CALLE LOS NOGALES FRENTE AL N° 3392	1
CALLE LOS NOGALES FRENTE AL SITIO ERIAZO	1
CALLE LOS NOGALES FRENTE AL N° 3608	1
ESCULTOR VIRGINIO ARIAS - PSJE ESCULTOR TOTILA	1

TOTAL RESALTOS VILLA VIRGINIO ARIAS

6

DIRECCIÓN	CANTIDAD RESALTOS
CALLE AZAHAR CON PSJE LILIUM	1
CALLE AZAHAR CON PSJE LAVANDA	1
CALLE AZAHAR CON PSJE DALI	1
PASAJE CALA	2
PSJE TULIPAN	1
PSJE GIRASOL	2

TOTAL RESALTOS VILLA PARQUE SAN IGNACIO

8

DIRECCIÓN	CANTIDAD RESALTOS
AVDA SAN IGNACIO CON CALLE LOS NOGALES	1
AVDA SAN IGNACIO CON AVDA CON SEGUNDA TRANSVERSAL	1
AVDA SAN IGNACIO CON VILLA LOS JAMINEZ	1
AVDA SAN IGNACIO CON CALLE ROBLE VILLA PADRE HURTADO II	1
AVDA SAN IGNACIO FRENTE COLEGIO FRANCISCO DE AGUIRRE	1
AVDA SAN IGNACIO FRENTE CASA 9 MANZANA 6	1

TOTAL RESALTOS AVDA AVDA SAN IGNACIO

6

FEBRERO

DIRECCIÓN	CANTIDAD RESALTOS
PASAJE SANTA TERESA	1
PASAJE SAN VALENTIN	1
PASAJE SAN PEDRO	2
CALLE SAN PEDRO	2
PASAJE SAN VICENTE	1
PASAJE SAN FERNANDO	1

PASAJE SAN SEBASTIAN	3
PASAJE SAN GUILLERMO	2
CALLE SANTA SOFIA	2
PASAJE SANTA TRINIDAD	2
TOTAL DE RESALTOS	17

DIRECCIÓN	CANTIDAD RESALTOS
PASAJE ANTUCO	2
PASAJE CALVUCO	2
PASAJE VOLCAN VILLARRICA	2
PASAJE VOLCAN LLAIMA	2
PASAJE VOLCAN OSORNO	2
TOTAL DE RESALTOS	10

VILLA LOS PALTOS	TOTAL RESALTOS
CALLE LOS JAZMINES	6
CALLE EL ROSAL	3
TOTAL DE RESALTOS	9

MARZO

DIRECCIÓN	CANTIDAD RESALTOS
RIO ACONCAGUA FRENTE VILLA PADRE HURTADO II	1
RIO ACONCAGUA-PRIMERA TRANSVERSAL	1
CALLE EL ROBLE	2
PSJE MADRE SELVA	2
PSJE LOS COPIHUES	2
PSJE LAS ORQUIDEAS	2

TOTAL RESALTOS VILLA LAS ORQUIDEAS

10

DIRECCIÓN	CANTIDAD RESALTOS
AVDA LOS SILOS	2
PSJE RIO MALLECO	2
PSJE RIO TOLTEN	2
PSJE RIO TINGUIRIRICA	4
PSJE RIO LOA	4
PSJE RIO MATAQUITO	2

TOTAL RESALTOS VILLA LOS SILOS

16

ABRIL

DIRECCIÓN	CANTIDAD RESALTOS
CALLE BUENOS AIRES	1
CALLE SANTIAGO	1
CALLE MONTEVIDEO	1

TOTAL RESALTOS VILLA BETANIA

3

DIRECCIÓN	CANTIDAD RESALTOS
CALLE BRASILIA	3
CALLE SEVILLA	1

CALLE ANDALUCIA	2
-----------------	---

TOTAL RESALTOS VILLA INDEPENDIENTE	6
---	----------

MAYO

DIRECCIÓN	CANTIDAD RESALTOS
------------------	--------------------------

CALLE RAUL FUENTES BARCA	3
CALLE ANTONIO GAUDI	1
CALLE LOS AGUSTINOS	1
CALLE LOS SALESIANOS	1
LOS FRANCISCANOS	1

TOTAL RESALTOS VILLA PARQUE DEL SOL	7
--	----------

JUNIO

DIRECCIÓN	CANTIDAD RESALTOS
------------------	--------------------------

Calle Parque Rapa Nui con Psje Parque Laguna del Laja	1
Calle Parque Rapa Nui con Psje Llanos de Challe	1
Psje Parque Lullaillaco	2
Psje Fray Jorge	3
Psje Pan de Azucar	3

TOTAL RESALTOS VILLA MIGUEL ARTECHE 1	10
--	-----------

DIRECCIÓN	CANTIDAD RESALTOS
Calle Parque Lauca	1
Calle Parque Villarrica	1
Psje Parque Isluga	1
Psje Salar de Huasco	1
Calle Parque Morro Moreno	2
Calle Nahuelbuta	1

TOTAL RESALTOS VILLA MIGUEL ARTECHE 2	7
--	----------

