



---

# INFORME JUNIO 2025

MARIO ROBERTO MENDOZA BRAVO  
ARQUITECTO

**DISEÑO, FORMULACION Y POSTULACION DE DIVERSOS PROYECTOS PMU.**

Padre Hurtado, 30 JUNIO DE 2025

En función del cometido descrito en glosa, señalado como **DISEÑO, FORMULACION Y POSTULACION DE DIVERSOS PROYECTOS PMU, (PROYECTO: CONSTRUCCIÓN CIERRE PERIMETRAL Y LUMINARIAS PEATONALES LAS CARBONERAS, COMUNA DE PADRE HURTADO):**

**LAMINA L 02 (CONTENIDO) :**

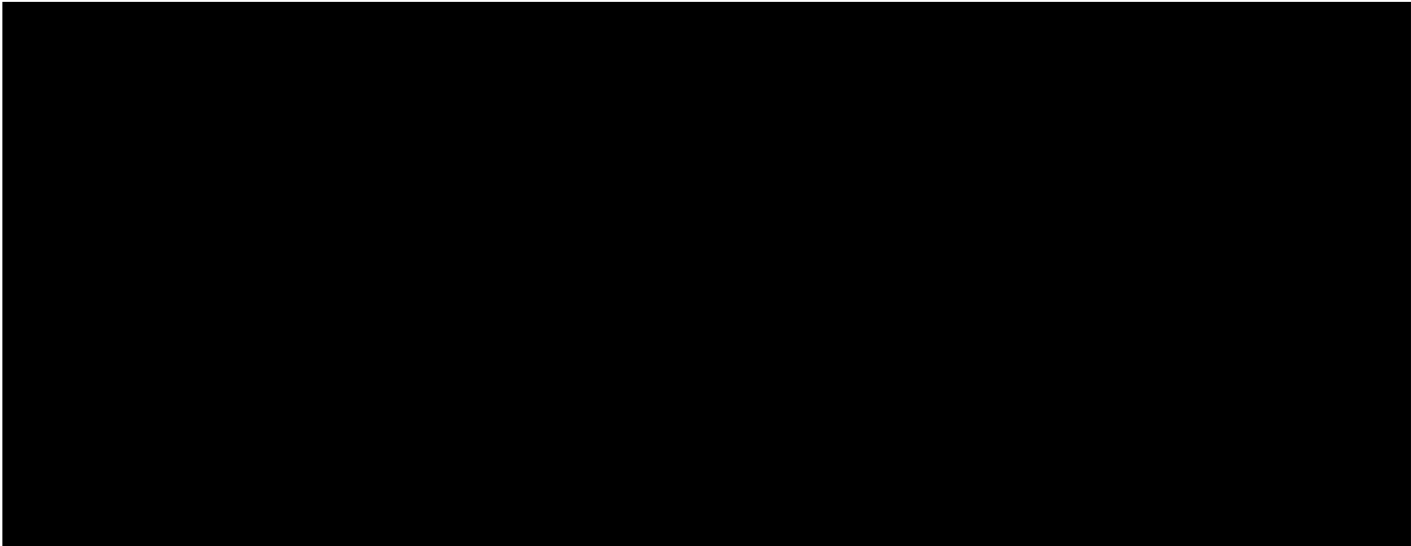
- **PLANO SITUACION PROYECTADA**
  - **ELEVACION CIERRE PERIMETRAL**
  - **ELEVACION PUERTA ACCESO PEATONAL**
  - **ELEVACION PUERTA ACCESO VEHICULAR**
  - **DETALLES FUNDACIONES**
- 



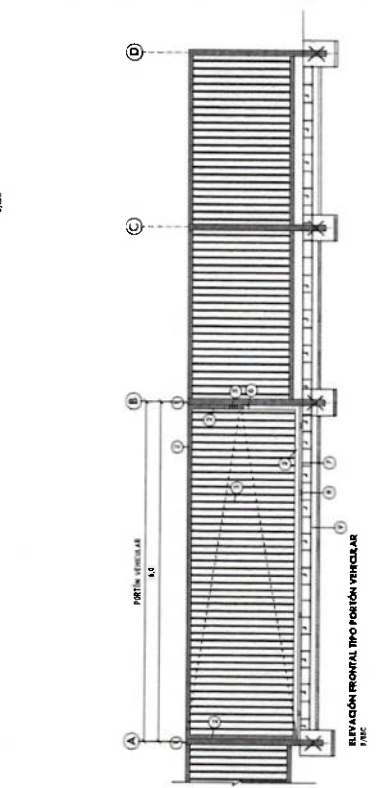
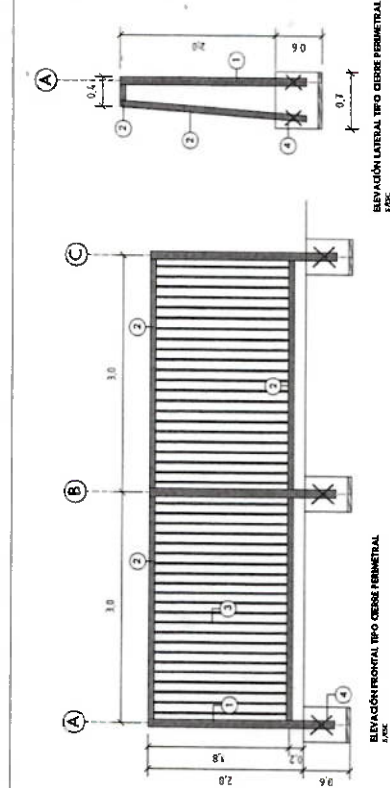
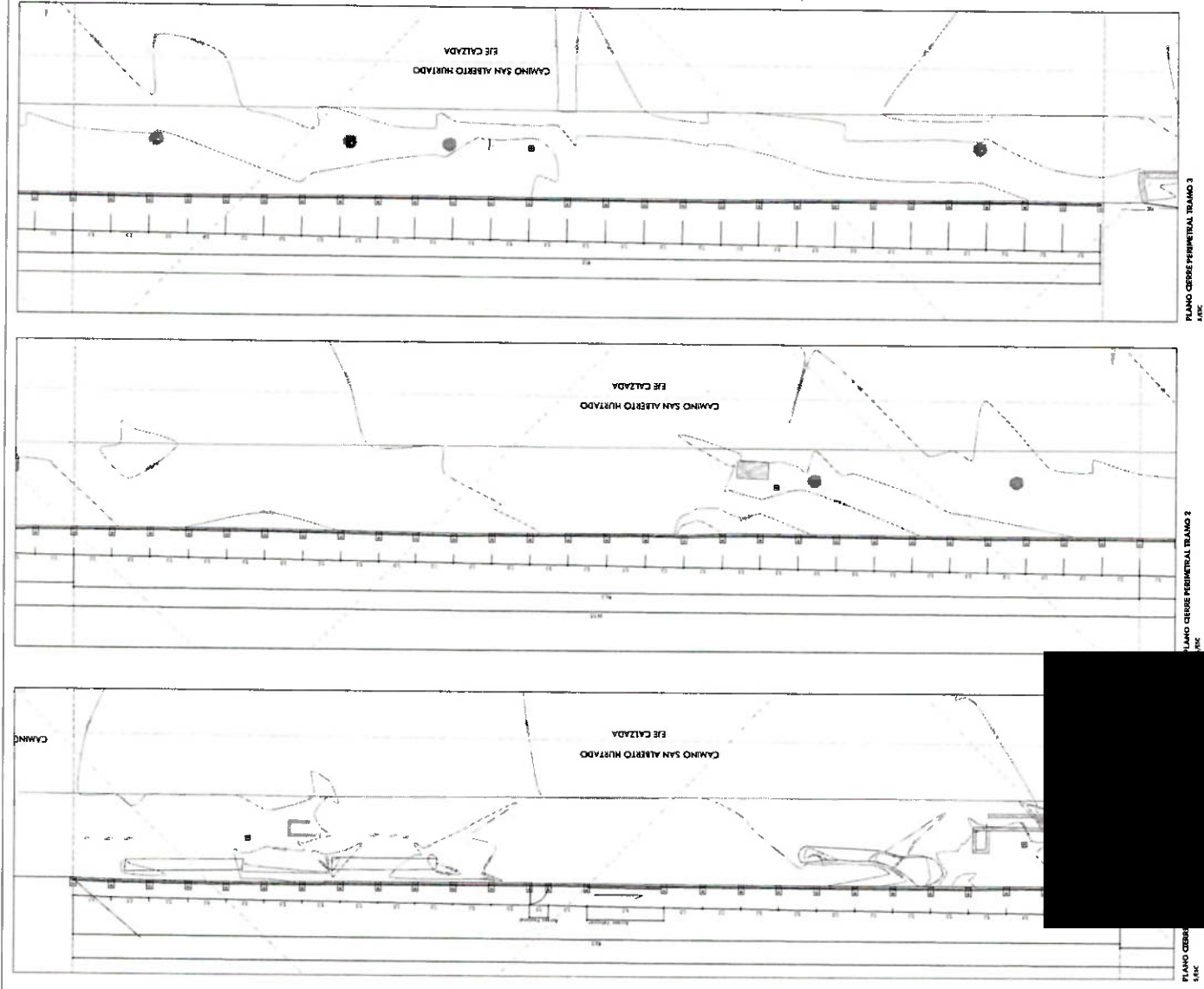

1	Alfiler (ES) 100x100x3 mm
2	Alfiler (ES) 50x50x3 mm
3	Alfiler (ES) 25x25x3 mm
4	Alfiler (ES) 12.5x12.5x3 mm
5	Alfiler (ES) 6.25x6.25x3 mm
6	Alfiler (ES) 3.125x3.125x3 mm
7	Alfiler (ES) 1.5625x1.5625x3 mm
8	Alfiler (ES) 0.78125x0.78125x3 mm
9	Alfiler (ES) 0.390625x0.390625x3 mm
10	Alfiler (ES) 0.1953125x0.1953125x3 mm

**PROYECTO:** CONSTRUCCIÓN CERRE PERIMETRAL Y UMBRALES ESTACIONALES DEL CAMINO SAN ABIERTO HUETADO EJE CAZADA

**CLIENTE:** COMITÉ DE FOMENTO DEL MUNICIPIO DE SAN ABERTO HUETADO

**PROYECTISTA:** INGENIERIA CIVIL Y ARQUITECTURA

**REPRESENTANTE LEGAL:** Ing. Juan Carlos Rodríguez

**FECHA:** 15 de Mayo del 2018

**ESCALA:** 1:50

**INDICADAS:** L 02

**LEGENDA:**

- Alfiler (ES) 100x100x3 mm
- Alfiler (ES) 50x50x3 mm
- Alfiler (ES) 25x25x3 mm
- Alfiler (ES) 12.5x12.5x3 mm
- Alfiler (ES) 6.25x6.25x3 mm
- Alfiler (ES) 3.125x3.125x3 mm
- Alfiler (ES) 1.5625x1.5625x3 mm
- Alfiler (ES) 0.78125x0.78125x3 mm
- Alfiler (ES) 0.390625x0.390625x3 mm
- Alfiler (ES) 0.1953125x0.1953125x3 mm

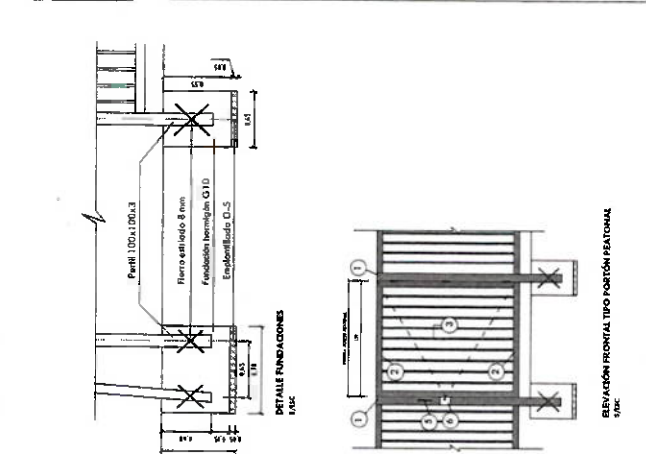





## **INFORME FINAL RESUMIDO DEL COMETIDO REALIZADO POR ARQTO. MARIO MENDOZA BRAVO (ENERO - JUNIO DE 2025)**

### **ENERO DE 2025:**

En función del cometido descrito en glosa, señalado como **DISEÑO, FORMULACION Y POSTULACION DE DIVERSOS PROYECTOS PMU**, se realiza el listado (NO DEFINITIVO) de casos a intervenir y estado del arte.

### **PROYECTO: CONSTRUCCIÓN CIERRE PERIMETRAL Y LUMINARIAS PEATONALES LAS CARBONERAS, COMUNA DE PADRE HURTADO**

Nº	ESPACIO	UBICACION	CONTENIDO	Nº PLANO/DOC.	ESTADO
1	CARBONERAS	CAMINO SAN ALBERTO HURTADO	EETT	EETT	EN ESTUDIO
2	CARBONERAS	CAMINO SAN ALBERTO HURTADO	PLANTA	1 DE 3	EN ESTUDIO
3	CARBONERAS	CAMINO SAN ALBERTO HURTADO	PLANTA	2 DE 3	EN ESTUDIO
4	CARBONERAS	CAMINO SAN ALBERTO HURTADO	PLANTA	3 DE 3	EN ESTUDIO
5	CARBONERAS	CAMINO SAN ALBERTO HURTADO	PLANTA	LAM L 01	EN ESTUDIO
6	CARBONERAS	CAMINO SAN ALBERTO HURTADO	PLANTA	LAM L 02	EN ESTUDIO
7					
8					
9					
10					

### **FEBRERO DE 2025:**

En función del cometido descrito en glosa, señalado como **DISEÑO, FORMULACION Y POSTULACION DE DIVERSOS PROYECTOS PMU**, (PROYECTO: CONSTRUCCIÓN CIERRE PERIMETRAL Y LUMINARIAS PEATONALES LAS CARBONERAS, COMUNA DE PADRE HURTADO):

**LAMINA 1 DE 3 (CONTENIDO) :**

- **PLANTA SITUACION ACTUAL. TRAMO 1**
- **PLANTA SITUACION ACTUAL. TRAMO 2**



- **PLANTA DEMOLICIONES. TRAMO 1**
- **PLANTA DEMOLICIONES. TRAMO 2.**

### **MARZO DE 2025:**

En función del cometido descrito en glosa, señalado como **DISEÑO, FORMULACION Y POSTULACION DE DIVERSOS PROYECTOS PMU, (PROYECTO: CONSTRUCCIÓN CIERRE PERIMETRAL Y LUMINARIAS PEATONALES LAS CARBONERAS, COMUNA DE PADRE HURTADO):**

**LAMINA 2 DE 3 (CONTENIDO) :**

- **EMPLAZAMIENTO ILUMINACION VEREDAS RECINTO LAS CARBONERAS. TRAMO 1**
- **EMPLAZAMIENTO ILUMINACION VEREDAS RECINTO LAS CARBONERAS. TRAMO 2**
- **DISPOSICION DE EMPALME Y TDA**
- **DETALLE POSTE-ILUMINACION**
- **DETALLE TIPICO ZANJA EN VEREDA CANALIZACION ALUMBRADO**
- **CUADRO DE CARGA ALUMBRADO VEREDAS LAS CARBONERAS- TRAMO 1.**

### **ABRIL DE 2025:**

En función del cometido descrito en glosa, señalado como **DISEÑO, FORMULACION Y POSTULACION DE DIVERSOS PROYECTOS PMU, (PROYECTO: CONSTRUCCIÓN CIERRE PERIMETRAL Y LUMINARIAS PEATONALES LAS CARBONERAS, COMUNA DE PADRE HURTADO):**

**LAMINA 3 DE 3 (CONTENIDO) :**

- **EMPLAZAMIENTO ILUMINACION VEREDAS RECINTO LAS CARBONERAS. TRAMO 1**
- **EMPLAZAMIENTO ILUMINACION VEREDAS RECINTO LAS CARBONERAS. TRAMO 2**
- **DISPOSICION DE EMPALME Y TDA**
- **DETALLE POSTE-ILUMINACION**
- **DETALLE TIPICO ZANJA EN VEREDA CANALIZACION ALUMBRADO**



- **CUADRO DE CARGA ALUMBRADO VEREDAS LAS CARBONERAS- TRAMO 2**
- **DIAGRAMA UNILINEAL**

### **MAYO DE 2025:**

En función del cometido descrito en glosa, señalado como **DISEÑO, FORMULACION Y POSTULACION DE DIVERSOS PROYECTOS PMU, (PROYECTO: CONSTRUCCIÓN CIERRE PERIMETRAL Y LUMINARIAS PEATONALES LAS CARBONERAS, COMUNA DE PADRE HURTADO):**

**LAMINA L 01 (CONTENIDO) :**

- **PLANTA SITUACION ACTUAL**
- **PLANTA EMPLAZAMIENTO**
- **PLANTA UBICACIÓN**

### **JUNIO DE 2025:**

En función del cometido descrito en glosa, señalado como **DISEÑO, FORMULACION Y POSTULACION DE DIVERSOS PROYECTOS PMU, (PROYECTO: CONSTRUCCIÓN CIERRE PERIMETRAL Y LUMINARIAS PEATONALES LAS CARBONERAS, COMUNA DE PADRE HURTADO):**

**LAMINA L 02 (CONTENIDO) :**

- **PLANO SITUACION PROYECTADA**
- **ELEVACION CIERRE PERIMETRAL**
- **ELEVACION PUERTA ACCESO PEATONAL**
- **ELEVACION PUERTA A**
- **DETALLES FUNDACION**

