

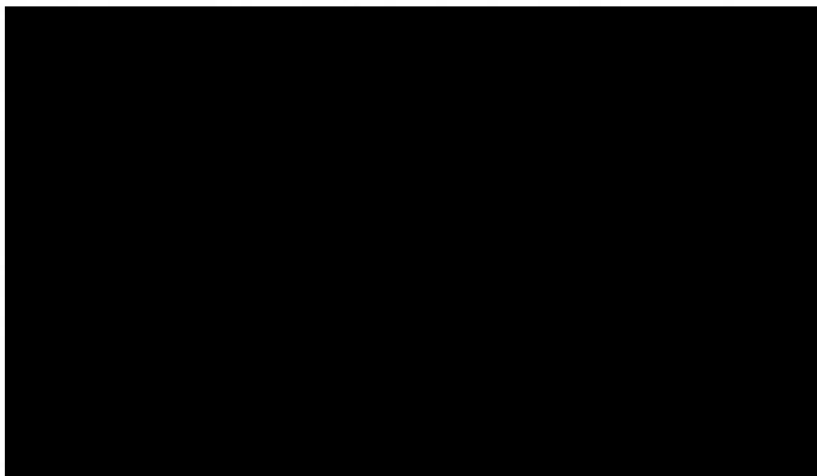

# INFORME MENSUAL

## JUNIO 2025 ✓

**FUNCIONARIO: ANGELICA MUÑOZ REYES**





## COMETIDO

Durante del mes de junio 2025, se realizó **corte de césped, aseo, riego y** **mantención de macizos, árboles, arbustos, áridos, solerillas, mobiliario e** **infraestructura urbana del Sector 1**, que corresponde a las siguientes áreas verdes:

Sector	
	<ul style="list-style-type: none"><li>• Bandejes Condominios Sole</li><li>• Parque La Carbonera</li></ul>

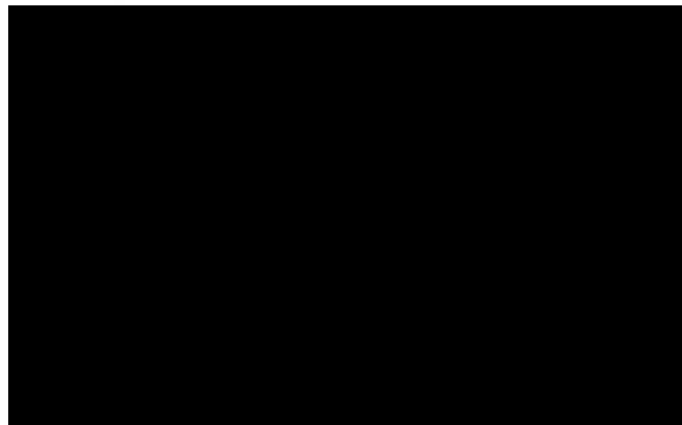

### CONDOMINIOS SOLE

Se realizan hoyos para la instalacion de volardos:

Antes:



Despues:



Desmalezado de area verde:





/









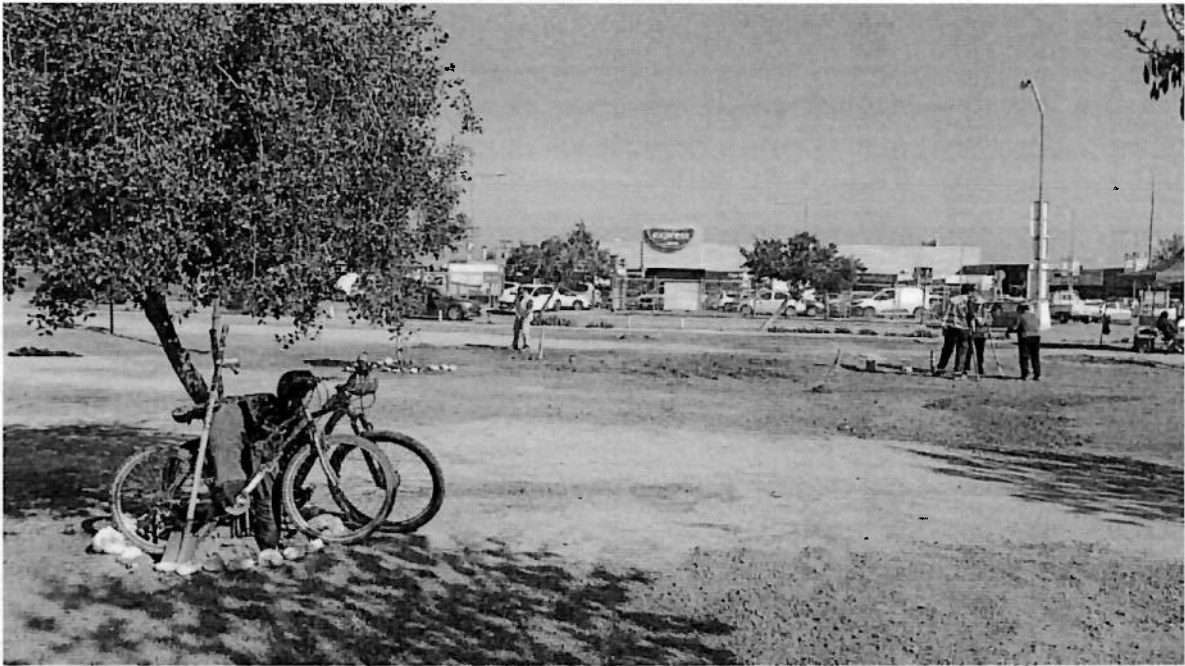

✓



**Relleno de maicillo:**

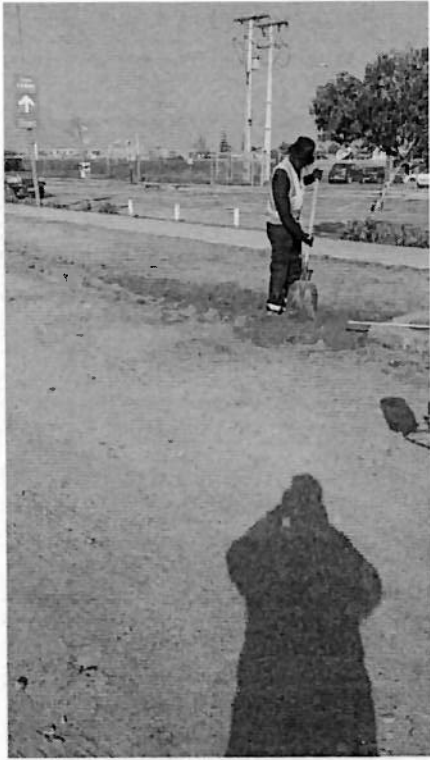



/

**PARQUE LA CARBONERA**

**Se realiza hoyos en el area verde y se reforesta con la cantidad de 22 arboles**











# INFORME FINAL 2025 /

**FUNCIONARIO: ANGELICA MUÑOZ REYES**

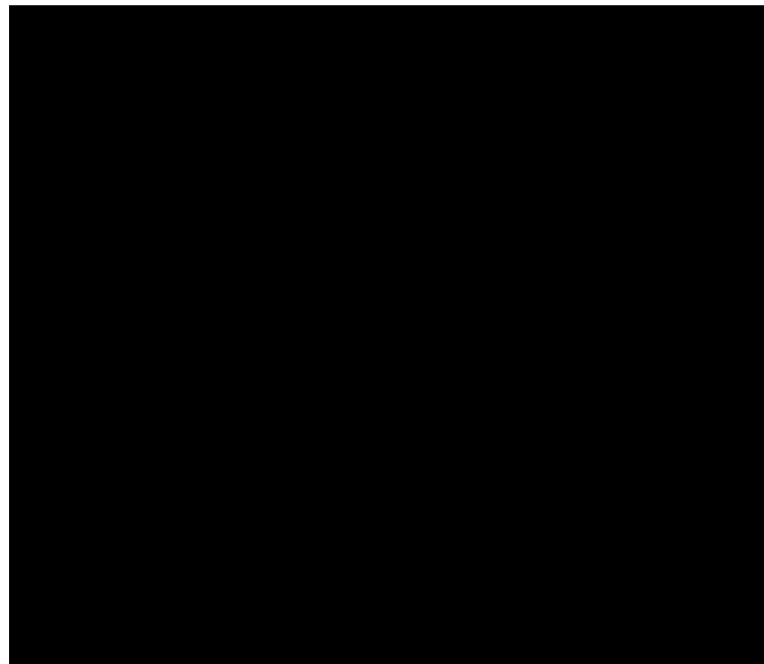



Durante la ejecución del contrato y del cometido asignado "Corte de cesp ed,aseo,riego y mantencion de macizos,arboles,arbustos,aridos,solerillas,mobiliario e infraestructura urbano del sector 1

Sector	
	<ul style="list-style-type: none"><li>• Bandejonos Condominios Sole<ul style="list-style-type: none"><li>• Parque La Carbonera</li></ul></li></ul>

Se realizaron los siguientes trabajos:

**ENERO 2025:**

- Poda de arbustos
- Plantacion de dimorfoteca
- Plantacion de rhus crenata
- Desmalezado
- Riego de arboles,arbustos y cesp ed

**FEBRERO 2025:**

- Barrido de hojas
- Plantacion de veronicas
- Desmalezado
- Riego de arboles ,arbustos y cesp ed
- Limpieza de basureros

**MARZO 2025:**

- Corte de cesp ed
- Retiro de cesp ed
- Desmalezado
- Levantamiento de arboles



#### **ABRIL 2025:**

- Desmalezado
- Reforestación de 58 especies en la carbonera
- Plantación de paquerette

#### **MAYO 2025:**

- Poda de arbustos y se dan al vivero municipal para propagación
- Poda de árboles
- Desmalezado
- Riego 2 veces a la semana por la humedad del ambiente

#### **JUNIO 2025:**

- Terminó de poda completa en ambas áreas verdes
- Se ayuda a hechar el ramaje en camión municipal para su traslado correspondiente
- Se realizan tazas de los árboles
- Barrido de hojas
- Desmalezado
- Terminó de poda de arbustos