

MODIFICACIÓN AL PLAN REGULADOR COMUNAL DE PADRE HURTADO "ZONA E2-1 SECTOR SANTA ROSA DE CHENA"

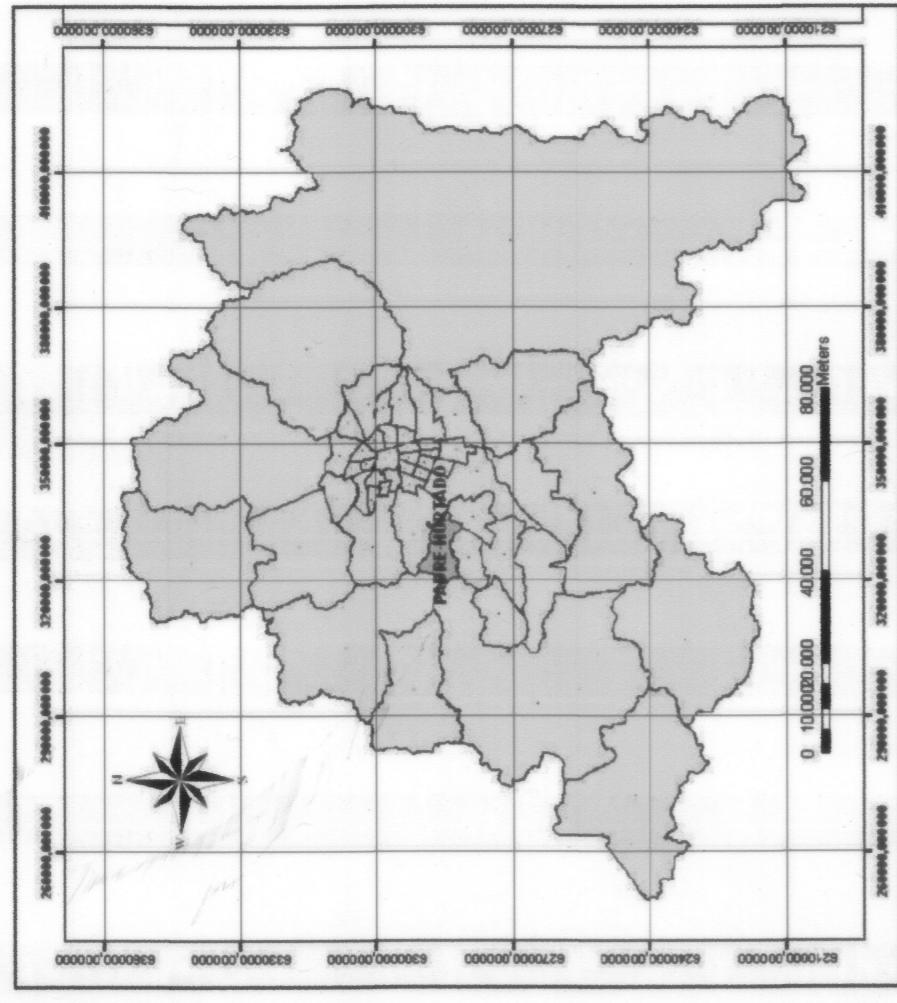

PLANO UBICACIÓN COMUNA



PLANO DE UBICACIÓN
ESCALA 1:5000

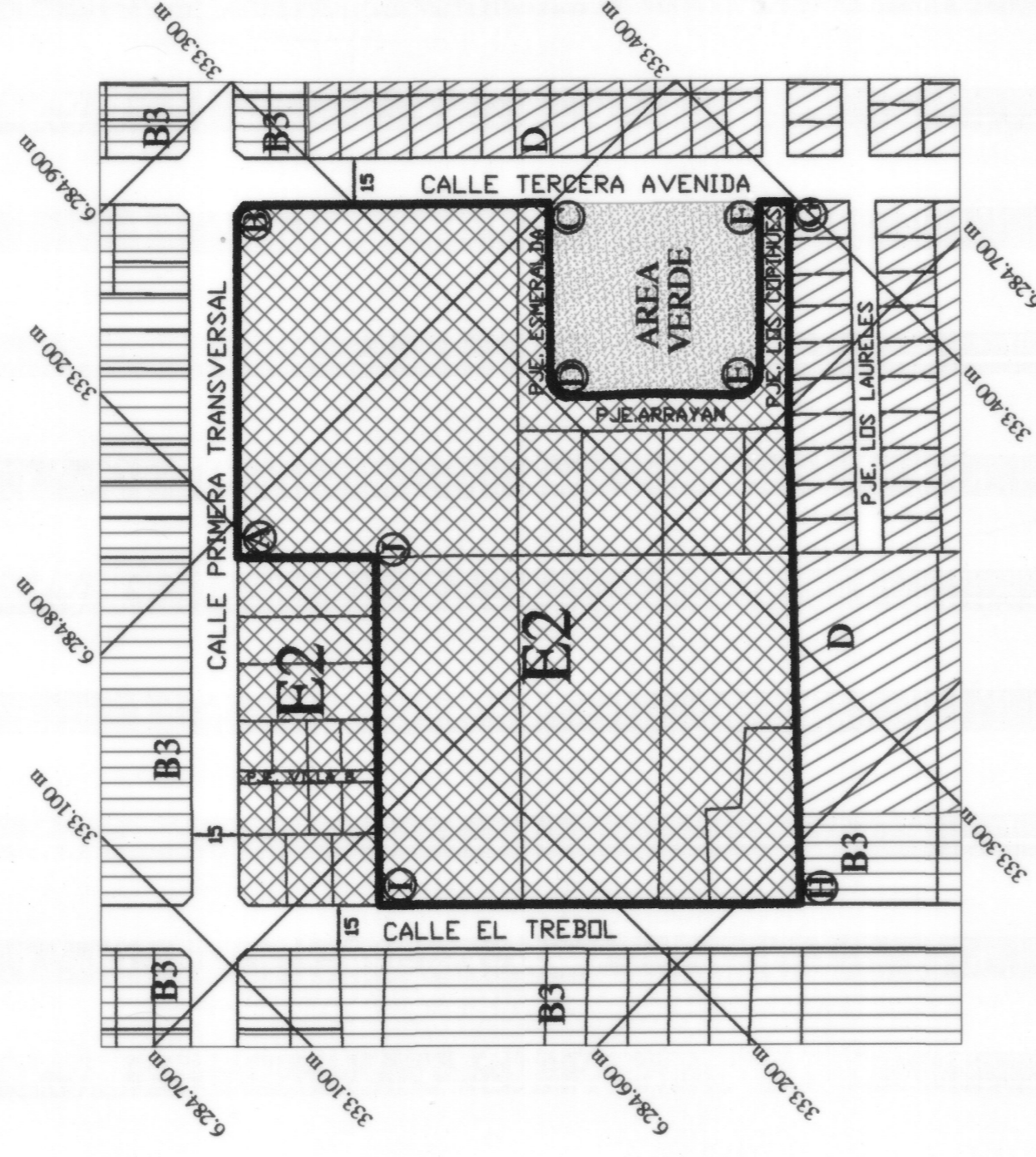

SITUACIÓN ANTERIOR

ESCALA 1:2000
0 10 20 40 60 120 180 240m

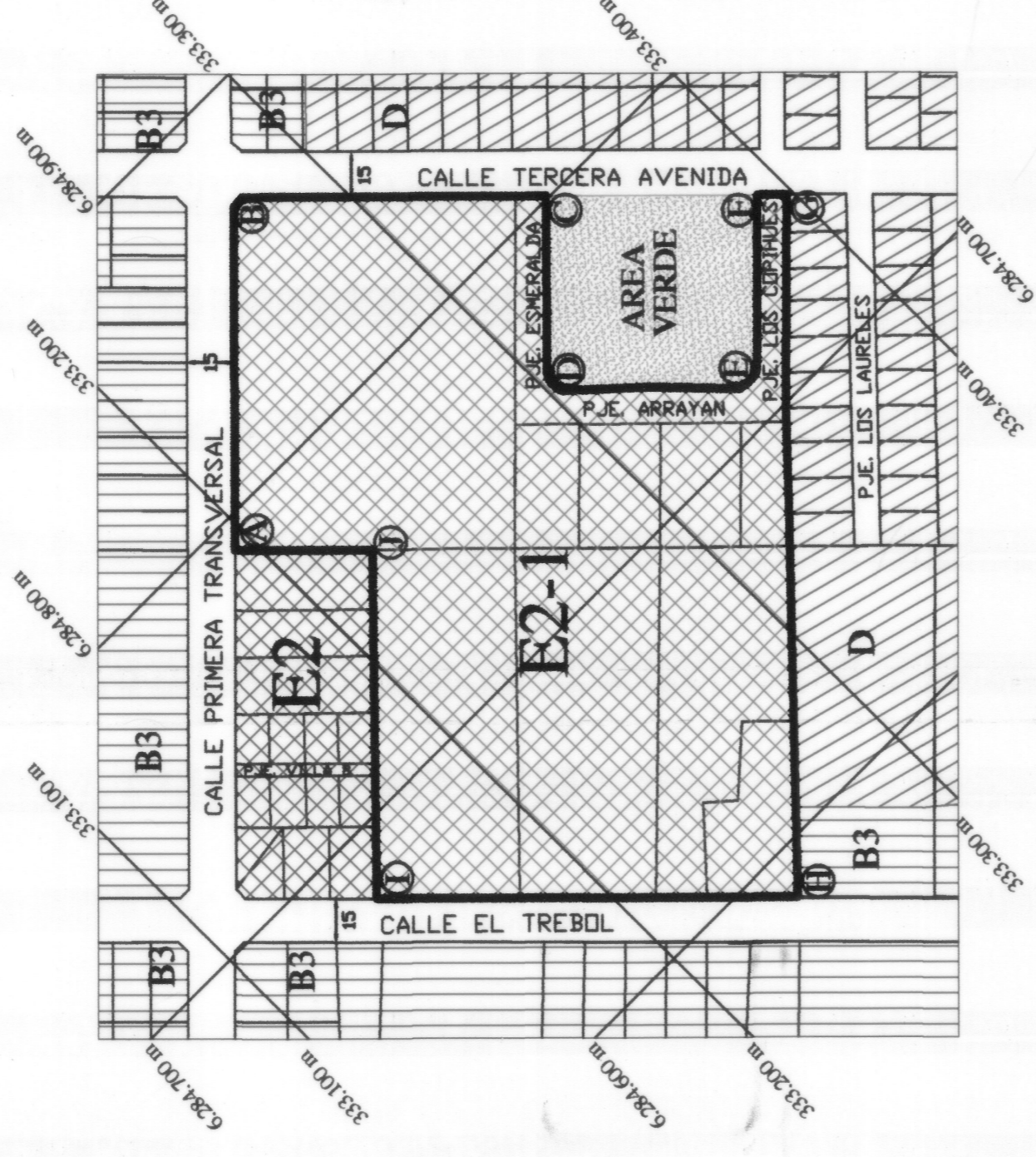

SITUACIÓN QUE SE APRUEBA

ESCALA 1:2000
0 10 20 40 60 120 180 240m

BASE CARTOGRAFICA
SERVICIO AEROFOTOGRAMETRICO
DE LA FUERZA AREA DE CHILE

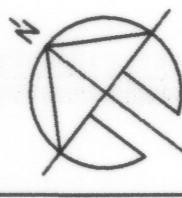

VUELO	FOCAL	FECHA	RESTITUCIÓN EDICIÓN Y TOPONIMIA	DATUM	PROYECCIÓN
ESCALA 1:10.000	160 mm.	15/10/2012	S.A.F	WGS 84	UTM HUSO 19 SUR

NOTA:
- LA MEDIDA DE LOS PERFILES TRANSVERSALES ES EL ANCHO PROMEDIO OBTENIDO A TRAVÉS DE LA CALZADA Y LO NORMADO EN LA ORDENANZA MUNICIPAL.

PROMULGACIÓN MUNICIPAL
DE LA APROBACIÓN

EL SECRETARIO MUNICIPAL Y MINISTRO DE FÉ QUE SUSCRIBE, CERTIFICA QUE LA APROBACIÓN DE LA PRESENTE MODIFICACIÓN AL PLAN REGULADOR COMUNAL DE PADRE HURTADO, FUE PROMULGADO POR DECRETO ALCALDÍCIO N° _____ DE FECHA _____ PUBLICADO EN EL DIARIO OFICIAL DE FECHA _____

RAFAEL TIARA MORALES
SECRETARIO MUNICIPAL

MINISTERIO DE VIVIENDA Y URBANISMO
SECRETARÍA REGIONAL MINISTERIAL REGIÓN METROPOLITANA
INFORME TÉCNICO OFICIO ORD. N° _____ DE FECHA _____

BORIS GOLPPI ROJAS
SECRETARIO REGIONAL
MINISTERIO DE VIVIENDA Y URBANISMO

FABIAN KUSKINEN SANHUEZA
JEFE DEPARTAMENTO
DE DESARROLLO URBANO
E INFRAESTRUCTURA

APROBACIÓN MUNICIPAL

EL SECRETARIO MUNICIPAL Y MINISTRO DE FÉ QUE SUSCRIBE, CERTIFICA QUE LA PRESENTE MODIFICACIÓN AL PLAN REGULADOR COMUNAL DE PADRE HURTADO, FUE APROBADO POR ACUERDO DEL CONCEJO COMUNAL N° 257/18 DE FECHA 29/05/18 Y SANCCIONADO POR DECRETO ALCALDÍCIO N° 1499/18 DE FECHA 11/09/18

RAFAEL TIARA MORALES
SECRETARIO MUNICIPAL

JOSÉ MIGUEL ARELLANO MERINO
ALCALDE

SILVIA GUTIERREZ DE ARZÚN
ARQUITECTO - ASESOR URBANISTA

EL SECRETARIO MUNICIPAL QUE SUSCRIBE, CERTIFICA QUE EL PRESENTE PLANO FUE APROBADO POR EL CONCEJO MUNICIPAL DE FECHA 29/05/2018



ASESORÍA URBANA - SECEPLA

COMUNA DE
PADRE HURTADO
PROVINCIA DE TALAGANTE
REGION METROPOLITANA

MODIFICACIÓN AL PLAN REGULADOR COMUNAL
DE PADRE HURTADO
"ZONA E2-1 SECTOR SANTA ROSA DE CHENA"

LAMINA 01/01
PLANO MPRCPH-06
ZONIFICACION-USOS DE SUELO